Приложение
к решению Городской Думы
города Южно-Сахалинска
от 26.09.2018 № 1278/65-18-
5

СТРУКТУРА АДМИНИСТРАЦИИ ГОРОДА ЮЖНО-САХАЛИНСКА НА 2019 ГОД

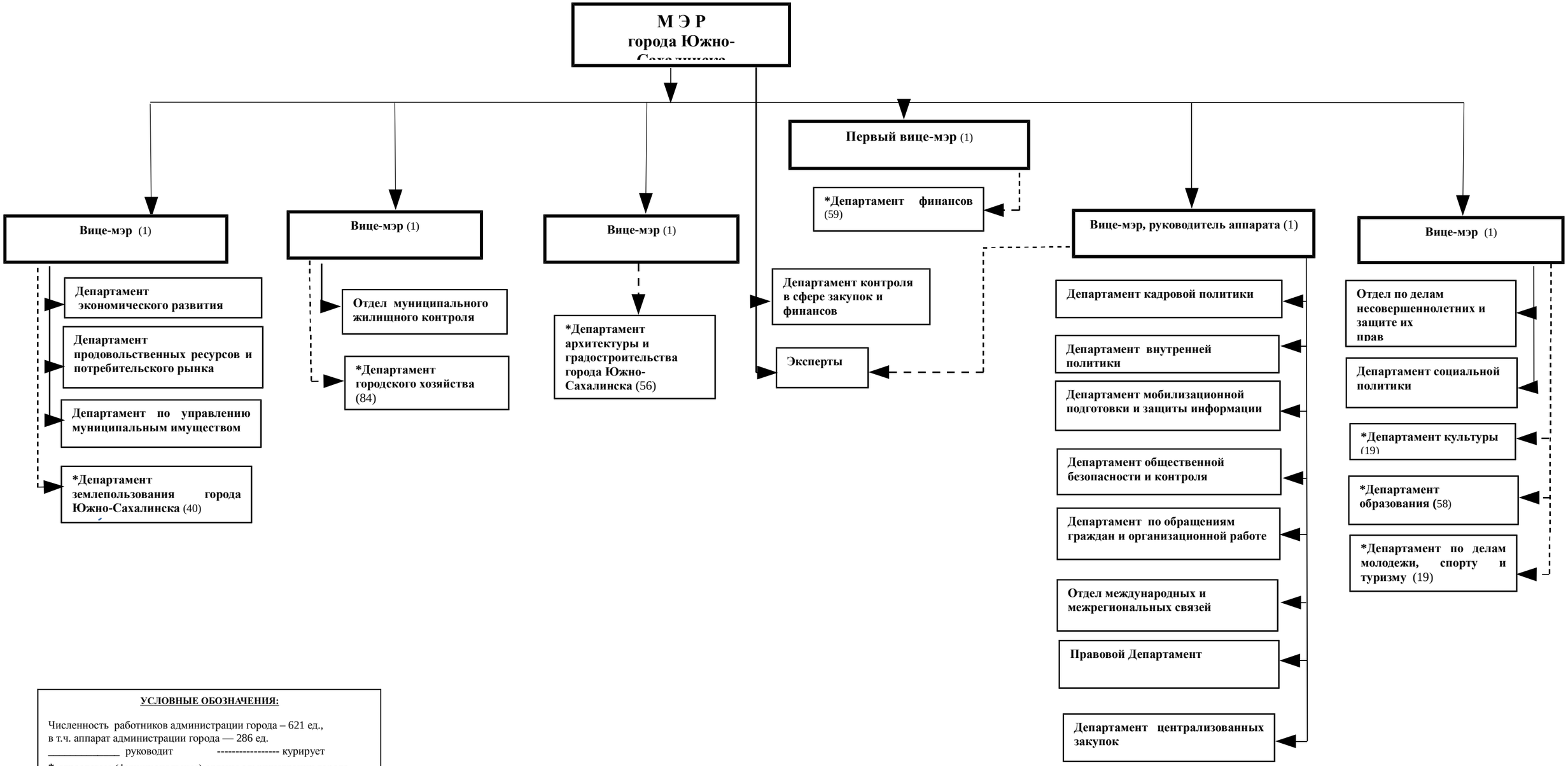

УСЛОВНЫЕ ОБОЗНАЧЕНИЯ:

Численность работников администрации города – 621 ед.,
в т.ч. аппарат администрации города — 286 ед.
_____ руководит ---------- курирует
* отраслевые (функциональные) органы администрации города