Приложение 22
к решению Городской Думы
города Южно-Сахалинска
от 20.12.2023 № 1292/67-23-6

120. Графическое отображение схемы границ прилегающей территории
Муниципальное автономное дошкольное образовательное учреждение № 26
детский сад «Островок» г. Южно-Сахалинска
г. Южно-Сахалинск, ул. Комсомольская, д. 293Б

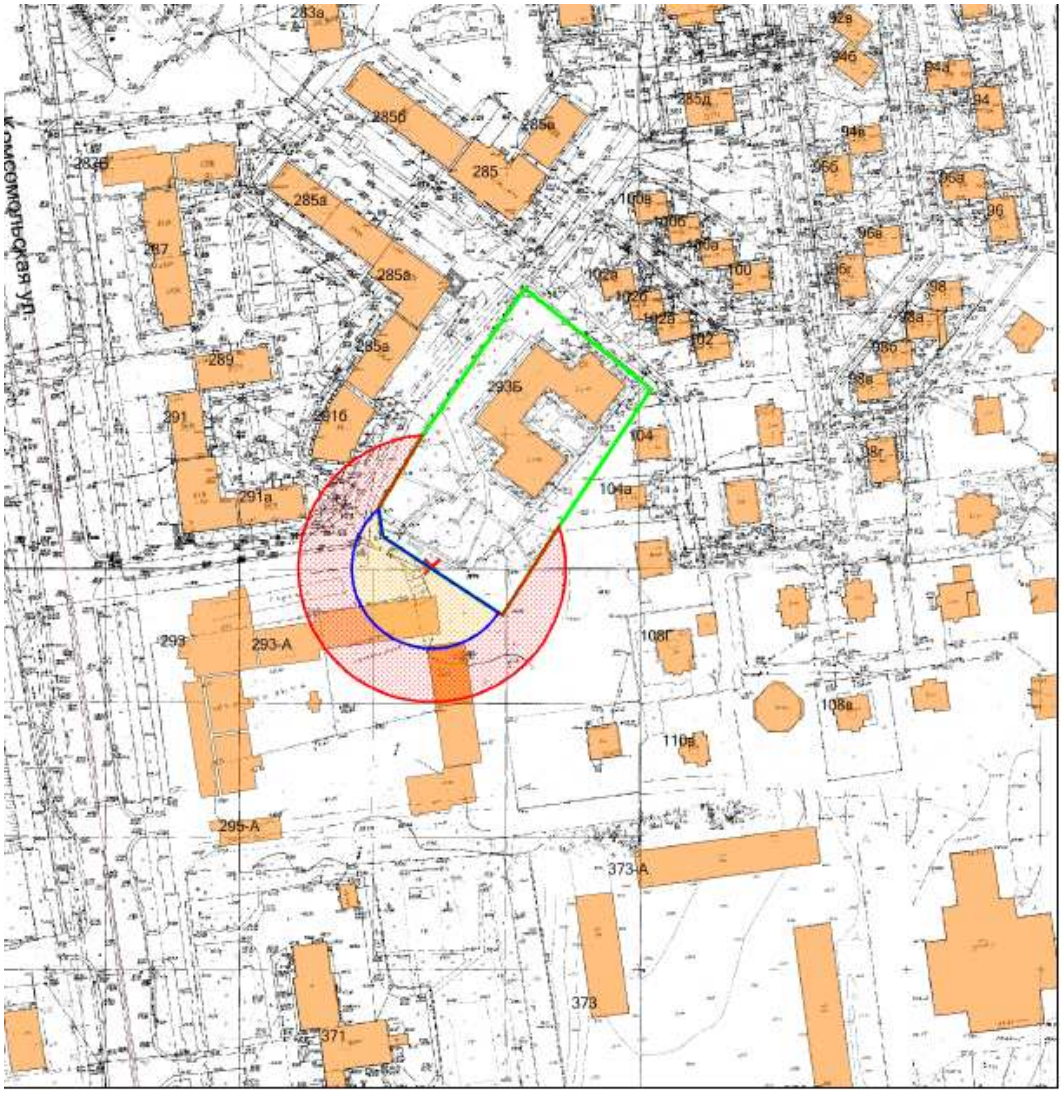

Условные обозначения

- граница земельного участка
- 30 метров до входа в стационарный объект общественного питания
- 50 метров до входа в стационарный объект торговли
- вход для посетителей в здание или обособленную территорию (при наличии)

Масштаб 1:2000
в 1 сантиметре 20 метров