СТРУКТУРА АДМИНИСТРАЦИИ ГОРОДА ЮЖНО-САХАЛИНСКА НА 2017 ГОД

Приложение
к решению Городской Думы
города Южно-Сахалинска
от 22.03.2017 № 752/38-17-5

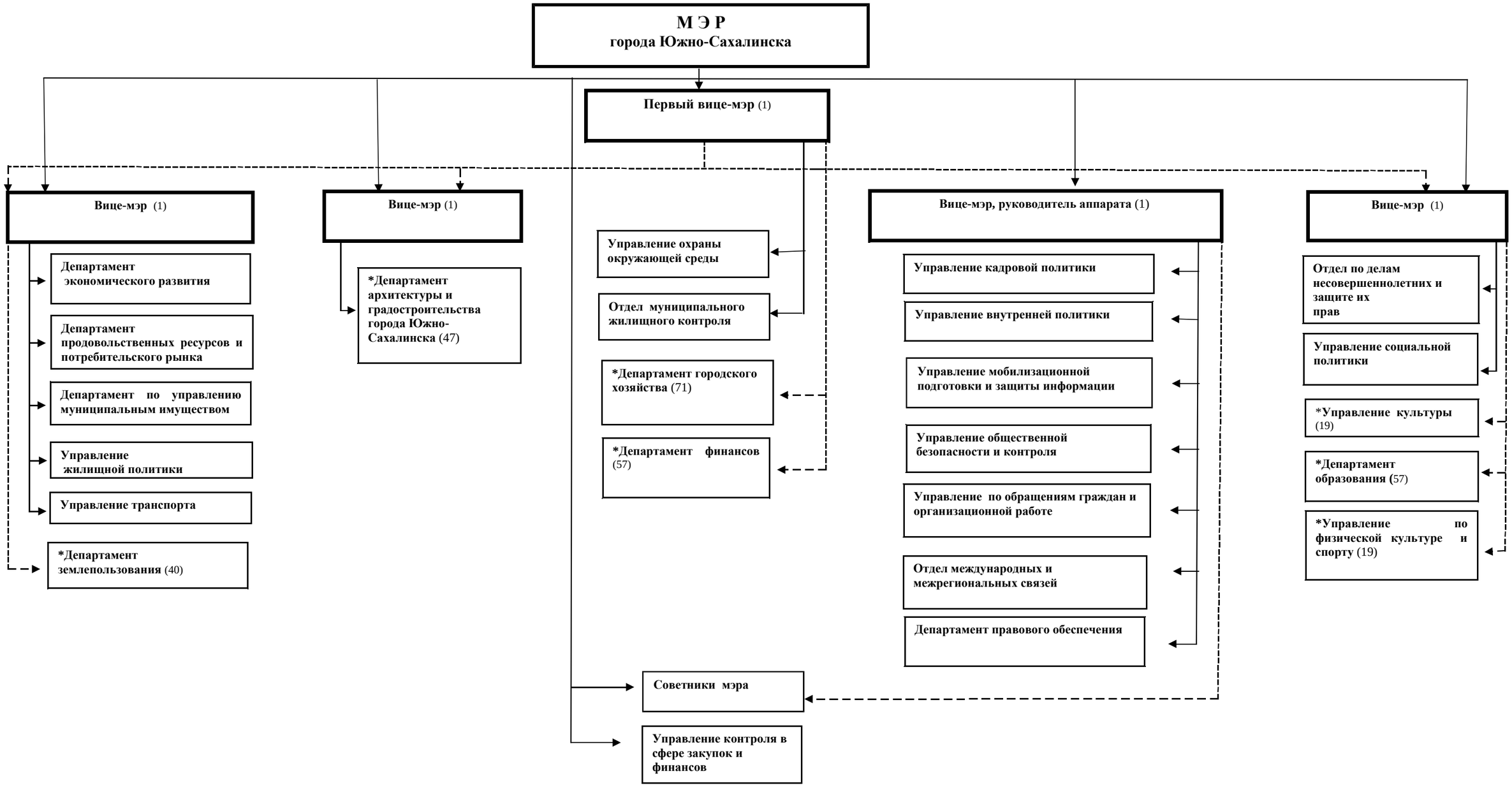

УСЛОВНЫЕ ОБОЗНАЧЕНИЯ:

Численность работников администрации города –624 ед.,
в т.ч. аппарат администрации города — 314 ед.
_____ руководит ---------- курирует

* отраслевые (функциональные) органы администрации города